

docQforms es una solución de formularios de datos variables que ofrece una salida automatizada de los trabajos de impresión a partir de archivos de texto plano con los formularios creados utilizando la simplicidad de Microsoft Word. La mejora de las salidas de datos de sistemas legados sin reprogramación host no podría ser más fácil.

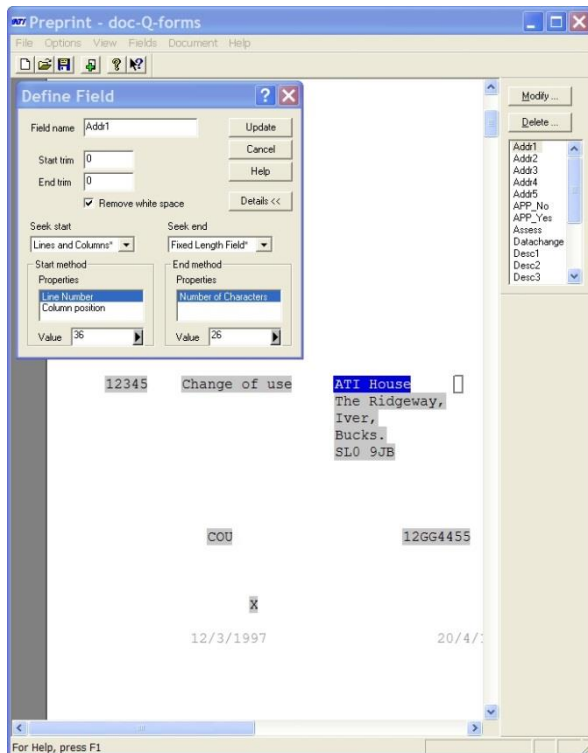

Nuevas funciones de docQforms

- Funcionamiento en modo servicio
- Procesamiento multiproceso (componente opcional)
- Actualización remota de documentos
- Importación y exportación de varios diseños
- Estabilidad mejorada del sistema
- Procesamiento de documentos mejorado
- Filtrado de códigos de país
- Entrada de carpetas activas y colas activas
- Motor de pre/posprocesamiento de datos docQwatch
- Administrador de licencias

El motor de procesamiento funciona como servicio de Windows que permite la administración remota sencilla y es más seguro puesto que el servidor anfitrión se mantiene en estado desconectado mientras que el motor docQforms se ejecuta en segundo plano.

docQforms aprovecha al máximo la potencia de procesamiento de la arquitectura de procesador moderna. Con una licencia adicional, docQforms se ejecuta en el modo multiproceso. Esto le permite procesar varios documentos de forma simultánea, lo que mejora en gran medida la capacidad de procesamiento.

Se ha simplificado la gestión de varios servidores docQforms al añadir la capacidad para actualizar la base de datos de documentos de forma remota. Los diseños exportados desde la herramienta de diseño se cargan al copiarlos a una «carpeta activa» remota. El servidor importa automáticamente el diseño nuevo listo para usarlo.

Para facilitar la gestión de diseños, las herramientas de diseño de docQforms permiten importar y exportar varios documentos al mismo tiempo.

Se ha simplificado el motor de procesamiento de documentos para impedir el «bloqueo de documentos» que se podría producir si se produce un error durante el procesamiento de un documento. Para la creación de cada trabajo se utiliza un duplicado del documento de diseño original. Si, por cualquier motivo, se produce un error de procesamiento, se destruye automáticamente el duplicado y se crea una copia nueva.

Se puede asignar un valor de página de códigos al motor de docQforms para permitir la conversión de los caracteres diacríticos en entornos multilingües.

Además de la selección de documentos basada en la página de encabezado, se puede configurar docQforms de modo que seleccione una plantilla de diseño basada en la ubicación fuente o el nombre del documento fuente.

docQforms incluye ahora el motor de procesamiento docQwatch, que permite el pre/posprocesamiento de datos del documento para simplificar y mejorar la generación de documentos.

docQforms incluye ahora una aplicación de gestión de licencia para permitir añadir y gestionar módulos adicionales.

ATI software de gestión de la producción - puente de impresión de oficina y producción

Sistema central de impresión
 AS400, Unix, Windows



Envía trabajos de datos variables directamente, o vía software de formularios, al DCR o la sala de impresión

Impresión de transacciones
 Facturas, nóminas, aplicaciones empresariales



Impresión de documentos
 MS Word, MS Excel, Informes, etc.



Usuarios departamentales



"pull print" integración de sistema

Gestión de trabajos de impresión



Administrar documentos impresos



Copiar y mover



Flujo de trabajo automatizado

Vista previa y reimpresión

Backup y borrado automáticos



Impresión agrupada



Contabilidad de trabajos de impresión

contabilidad y presentación de informes



División por colores

