

**docQview PCL** und **docQview PostScript** sind Snap-In-Module für docQmanager. Das Standardprodukt liefert Auftragsvorschau- und Nachdruckfunktionalität für Windows EMF und ASCII Datenformate. Diese beiden **docQview**-Erweiterungsmodule bieten die gleiche Funktionalität für PCL- oder PostScript-Datenströme.

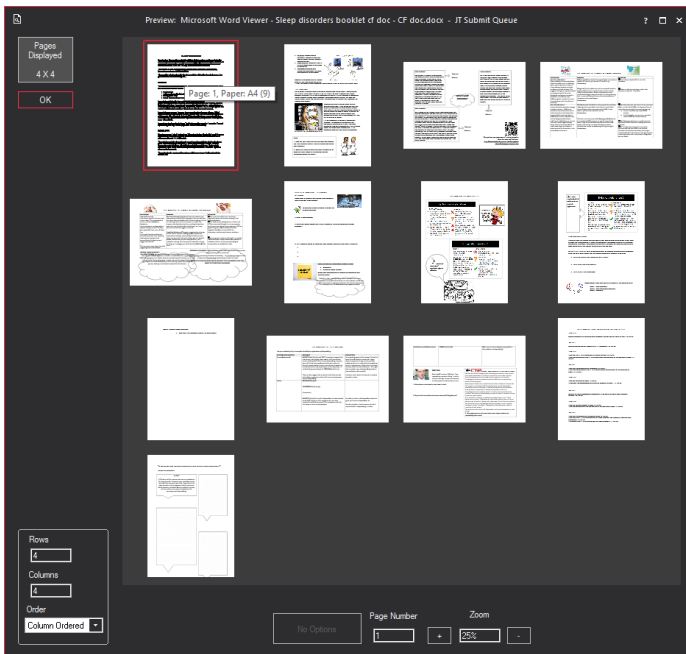

### Preview (Vorschau)

Job Preview (Auftragsvorschau) ermöglicht, dass Aufträge oder Teile derer vor dem Drucken auf einem Bildschirm vorgeprüft werden können, um zu gewährleisten, dass sie keine Inhaltfehler enthalten. Zur Vorschaufunktion gehören Optionen für mehrseitiges Thumbnail-Display, Abrollen des Displays und Zoom-Möglichkeit zur Überprüfung von Details.

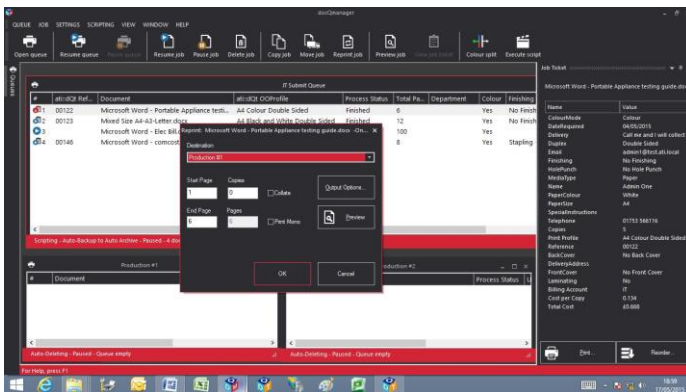
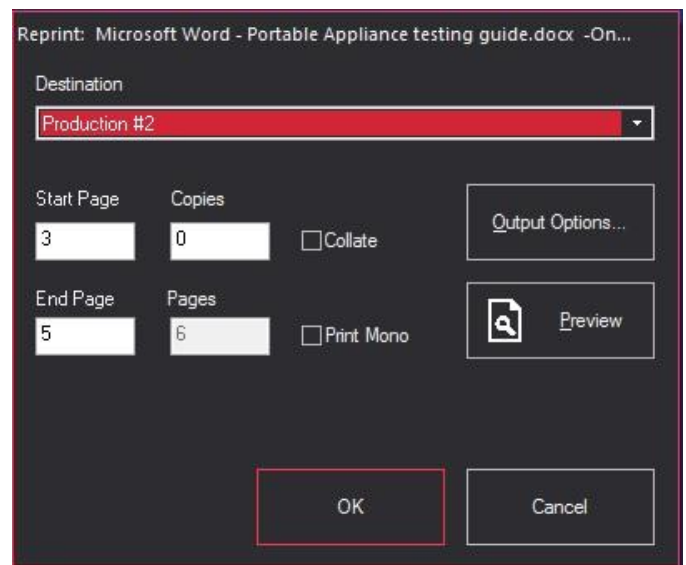

### Reprint (Nachdruck)

Durch Verwendung der Nachdruckmöglichkeit (Reprint) können beliebige einzelne oder mehrere Seiten zum Nachdruck gewählt werden, ohne dass auf die Host-Applikation zurückgegriffen werden muss. Nachdruck können in der selben oder einer anderen Warteschlange als das Original erfolgen. Zur Funktion gehören Optionen zu Wahl mehrerer Kopien des nachzudruckenden Abschnitts sowie Optionen zum Kollationieren oder Nicht-Kollationieren. Für Druckaufträge im EMF-Format können die Druckeigenschaften als Teil des Nachdruckvorgangs geändert werden.

### Unterstützte Datenströme

PCL-Unterstützung:

PCL5e, 5c und PCL-6/XL sowie alle früheren Versionen

PostScript-Unterstützung:

Level 3 und alle früheren Versionen

### Merkmale von docQview

- Unterstützt PCL & PostScript-kodierte Druck-datenströme
- PCL unterstützt PCL5e, 5c und PCL-6/XL sowie alle früheren Versionen
- PostScript-Unterstützung level 3 und alle früheren Versionen
- Auftragsvorschau vor Druck oder Nachdruck
- Mehrseitendisplay und Zoom-Optionen
- Nachdruck beliebiger Seiten ohne Rückgriff auf die Host-Applikation

# ATI Output-Management -Software - Überbrückung Büro & Produktionsdruck

